id. Zgłoszenia MODGiK.354.4143.2024
Obszar opracowania:
województwo zachodniopomorskie
powiat Szczecin
Jednostka ewidencyjna identyfikator - 326201_1
nazwa - M. Szczecin
Obręb ewidencyjny identyfikator - 326201_1.3079, 3078, 3075
nazwa - Nad Odrą 79, 78, 75
Obiekt: działki nr 54/1, 69/2, 53/4 obr. 3079; 13/38, 1/2, 65/1 obr. 3078;
20 obr. 3075
ul. Duńska- wg. zakresu

Geo NET
Piotr Krysiak
ul. Pistacjowa 17
70-762 Szczecin
tel. 606 47 11 47
e-mail: geonet@onet.eu

MAPA DO CELÓW PROJEKTOWYCH
SKALA 1:500

Układ współrzędnych płaskich: 2000/15
Poziom odniesienia: PL-EVRF2007-NH
Mapa przedstawia granice działek wg. stanu ujawnionego w ewidencji gruntów na dzień 30.12.2024 r.
Zakres aktualizacji mapy do celów projektowych: ————————
Nie wyklucza się istnienia w terenie innych urządzeń, nie wskazanych na tej mapie, których nie zgłoszono do inwentaryzacji powykonawczej.

Kierownik prac geodezyjnych: Piotr Krysiak upr. nr 20022 zakres 1 i 2
Aktualność mapy do celów projektowych na dzień: 28.03.2025 r.
Opracował: Piotr Krysiak upr. nr 20022 zakres 1 i 2

Oświadczam, że niniejszy dokument został opracowany w wyniku prac geodezyjnych i kartograficznych, których rezultaty zawiera operat techniczny zweryfikowany pozytywnie. Jednocześnie informuję, że jestem świadomy odpowiedzialności karnej za złożenie fałszywego oświadczenia.	
Identyfikator zgłoszenia prac geodezyjnych	MODGiK.354.4143.2024
Organ służby geodezyjnej, który otrzymał zgłoszenie	Prezydent Miasta Szczecin
Wykonawca prac geodezyjnych	GeoNET, Piotr Krysiak
Nr oraz data sporządzenia dokumentu zawierającego wynik pozytywnej weryfikacji	Protokół weryfikacji NR 1 z dnia 11.04.2025 r.
Imię i nazwisko oraz nr uprawnień zawodowych kierownika prac	Piotr Krysiak upr. nr 20022 z zakresu 1 i 2

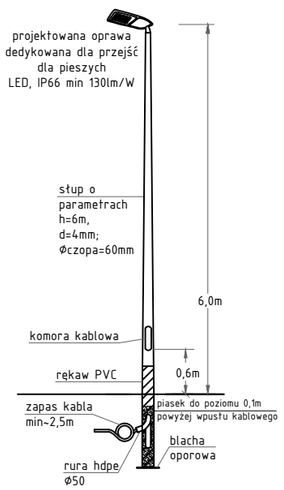

LEGENDA

istn. słup oświetleniowy przeznaczony do przesunięcia

istn. słup oświetleniowy po przesunięciu

proj. słup oświetleniowy z oprawą asymetryczną dla przejść dla pieszych - bez wysięgnika

proj. trasa kablowa

Współrzędne geodezyjne

Pkt.	X	Y
e01	5926138,75	5469625,04
e02	5926138,66	5469623,94
e03	5926165,33	5469622,27
e04	5926165,30	5469621,85
e05	5926165,22	5469621,04
e06	5926169,37	5469621,42
e07	5926174,20	5469620,90
e08	5926174,51	5469620,56
e09	5926170,39	5469631,21
e10	5926169,60	5469631,48

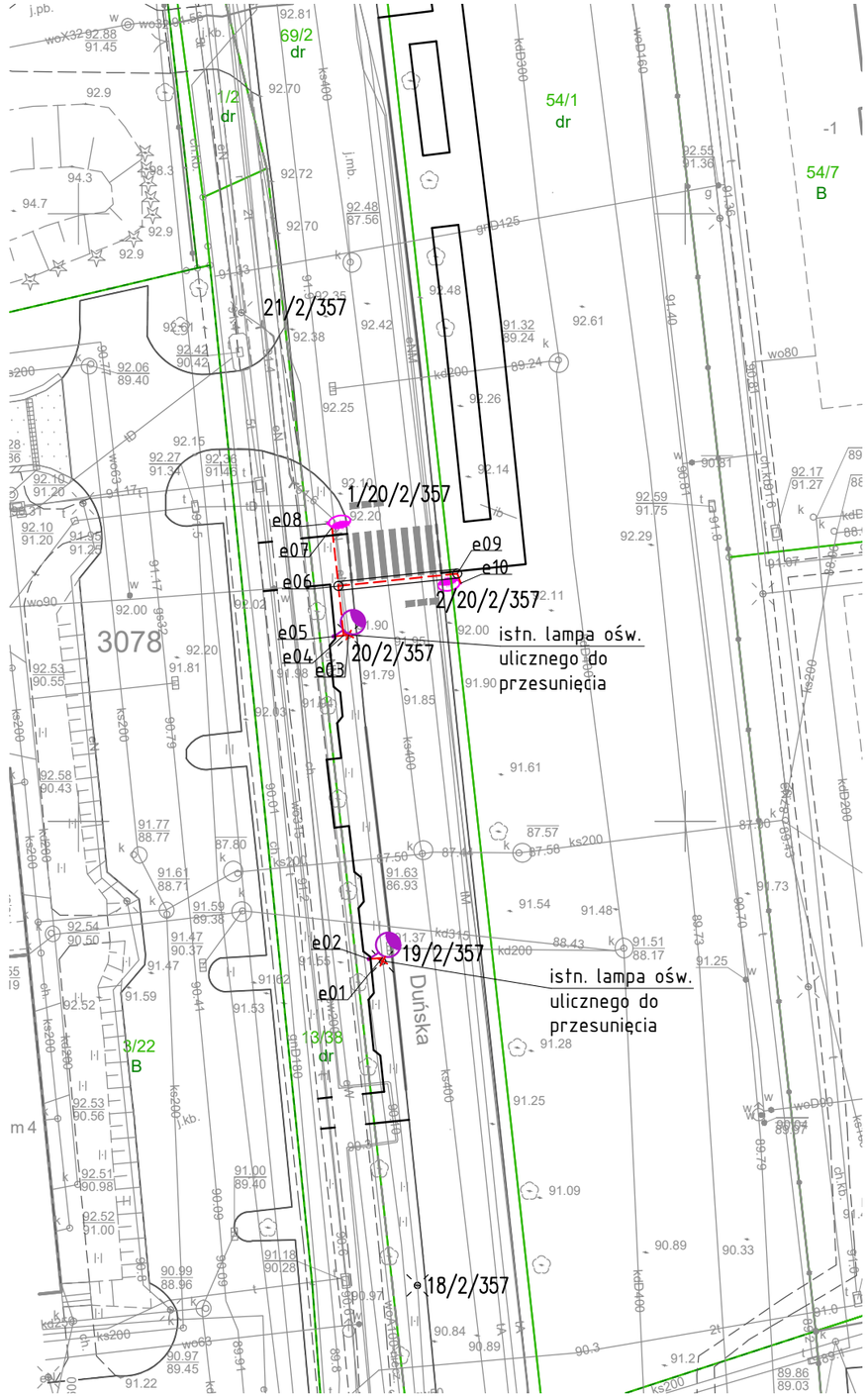

Uwagi:
1. Wszędzie tam gdzie wykopy pod urządzenia oświetleniowe powodują ryzyko uszkodzenia systemu korzeni istniejących drzew - należy to ryzyko zminimalizować przez wszelkie dostępne środki jak np. przewierty sterowane lub przeciski.
2. Przewierty/przeciski - przed przystąpieniem do prac wykonać inwentaryzację w naturze rzędnych terenu oraz sieci będacych na skrzyżowaniu aby wykluczyć kolizję.
3. Słupy stożkowe o przekroju kołowym, oprawa asymetryczna dedykowana dla przejść dla pieszych w technologii LED wg specyfikacji
4. Słupy osadzać jak dla gruntu słabego. W słupach stosować izolacyjne złącza kablowe
5. Kabel układać zgodnie z normą N SEP-004
6. Kable należy wyposażyć w trwałe oznaczniki: na początku i na końcu, w miejscu wprowadzenia do przepustów oraz nie rzadziej niż co 10m.
7. Kabel w wykopie należy układać w linii falistej z zapasem 3% na głebokości 0,7m; 1,0m pod drogą - przepust kablowy rura sztywna Φ75
8. Wszelkie roboty ziemne w bezpośredniej bliskości istniejącej sieci uzbrojenia terenu należy wykonywać ręcznie.
9. Przy skrzyżowaniach i zbliżeniach z istniejącym uzbrojeniem podziemnym należy zachować normatywne odległości izolacyjne, w przypadku braku możliwości zachowania tych odległości należy kabel osłonić rurą hdpe.
10. Wprowadzany kabel do słupa chronić giętką rurą grubościenną Ø50 na odcinku min. 0,5m.
11. Przy zbliżeniach słupów do istn. kabli energetycznych, należy kable osłaniać sztywną rurą dwudzielną Φ160
12. Rzeczywistą długość projektowanych kabli należy określić w terenie (przed rozpoczęciem prac budowlanych), po geodezyjnym wytyczeniu ich trasy (z uwzględnieniem normatywnych zapasów)
13. Przed przystąpieniem do robót wykonawca jest zobowiązany do sprawdzenia wszystkich wymiarów w terenie i zinwentaryzowanie istniejącej infrastruktury. Pobranie z ośrodka aktualnej mapy zasadniczej.
14. Przed przystąpieniem do robót należy na minimum 7 dni naprzód powiadomić właścicieli i użytkowników instalacji oraz urządzeń o przystąpieniu do robót celem wyznaczenia z ich strony nadzoru technicznego. Dotyczy to również właścicieli gruntów, przez które przebiegają trasy kablowe. Należy uwzględnić uwagi zawarte w ewentualnych uzgodnieniach (np. ZUDP).
15. Roboty ziemne w strefach kontrolowanych o szer. 1,0 m istniejącej czynnej sieci gazowej prowadzić ręcznie z zachowaniem ostrożności.
16. W obrębie Strefy Ochrony Drzew obowiązuje zakaz poruszania się i postoju pojazdów, maszyn i innego sprzętu, lokalizacji zaplecza budowy, zanieczyszczania i zagęszczania podłoża.
17. Wszystkie drzewa znajdujące się w zasięgu oddziaływania robót budowlanych należy zabezpieczyć minimum poprzez odeskowanie pni.
18. Obowiązuje zakaz uszkadzania i usuwania korzeni o średnicy przekraczającej 2,5 cm. Odkryte w wykopie korzenie należy zabezpieczyć przed przesuszeniem lub przemarznięciem.
19. Po zakończeniu robót budowlanych wszystkie zniszczone tereny zieleni należy przywrócić do stanu pierwotnego.
20. Przed rozpoczęciem prac należy sprawdzić w Rejonie Energetycznym aktualny przebieg sieci będących w zarządzie ENEA Oświetlenie Sp. z o.o., następnie wykonać przekopy próbne w celu ustalenia zgodności przebiegu sieci naniesionych na mapach ze stanem faktycznym.

Niniejsza dokumentacja projektowa znak sprawy MODGiK.ZUDP.345.695.2025 była przedmiotem narady koordynacyjnej przeprowadzonej sposobem elektronicznym w siedzibie Miejskiego Ośrodka Dokumentacji Geodezyjnej i Kartograficznej w Szczecinie do dnia 2025-08-25

Dokument podpisany elektronicznie

Maciej Ramza

Elektronicznie podpisany przez Maciej Ramza
Data: 2025.08.25 12:38:09 +02'00'

Podstawa prawna : art. 28c ust. 1 ustawy z dnia 17 maja 1989 r. Prawo geodezyjne i kartograficzne

BIURO PROJEKTÓW DROGOWYCH Aleksandra Nowik	Nazwa i adres obiektu: Przebudowa ulicy Duńskiej, polegająca na budowie chodnika oraz oświetlenia przejść dla pieszych, w ramach zadania: Budowa chodnika w ciągu ul. Duńskiej w Szczecinie od ul. Jantarowej do posesji Duńska 104; dz. nr 69/2, 54/1, 53/4 dr obręb 3079, dz. nr 13/38 dr obręb 3078 Miasto Szczecin	Stadium: PROJEKT BUDOWLANY
BPD - Biuro Projektów Drogowych Aleksandra Nowik ul.Małe Błonia 27/1, 71-779 Szczecin tel.510 195 105,email:werpa@wp.pl	Obiekt:	Branża: ELEKTRYCZNA
Inwestor: Gmina Miasto Szczecin pl. Armii Krajowej 1 70-456 Szczecin	Tytuł rysunku: Plansza koordynacyjna	Skala: 1:500
	Projektant: mgr inż. Łukasz Stawirej upr. nr: ZAP/0110/POOE/12 spec. instalacje elektryczne	Data opracowania: 07.2025
Nr umowy: 119/2024 z dn.02.01.2025	Projektant: mgr inż. Aleksandra Nowik upr. nr: ZAP/0145/POOD/08 spec. drogowa	Nr rysunku: 2.2